

FACHADA FRONTAL VIVIENDAS DE 2 Y 3 DORMITORIOS
ESCALA 1:50

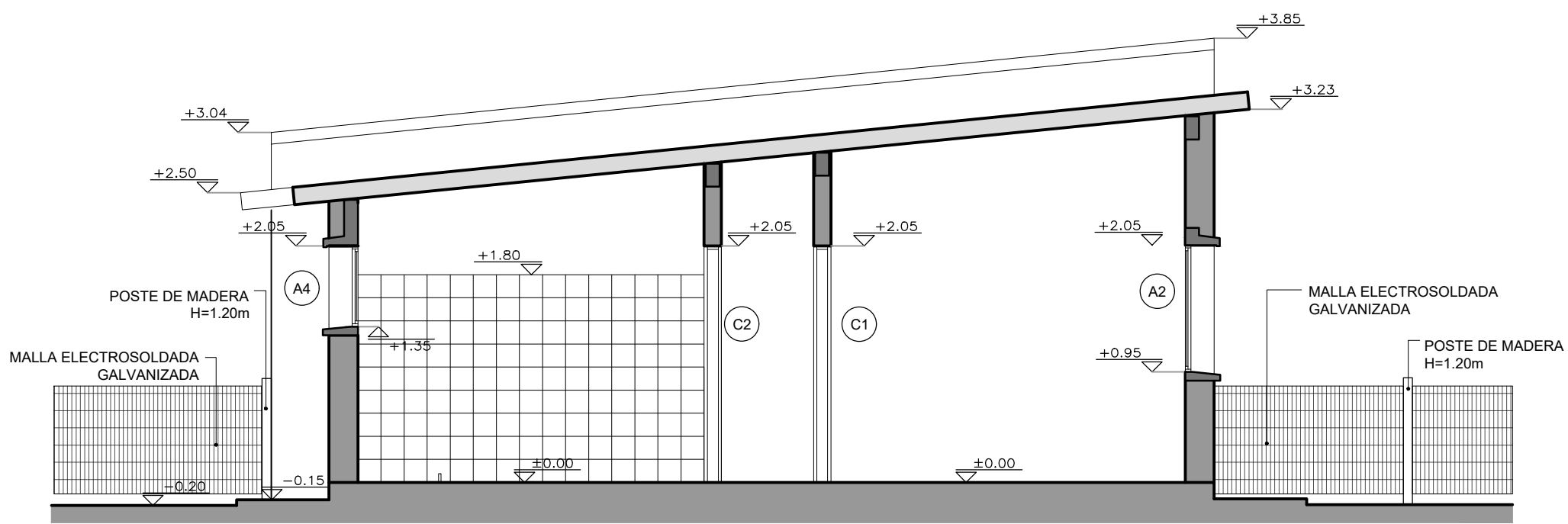

CORTE A-A
ESCALA 1:50

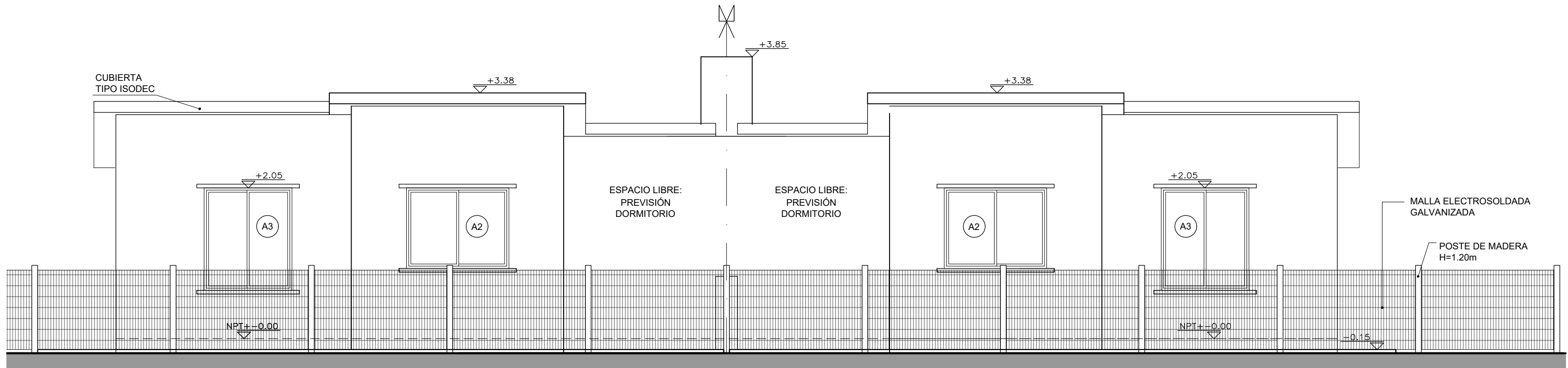

FACHADA POSTERIOR VIVIENDAS DE 2 DORMITORIOS
ESCALA 1:50

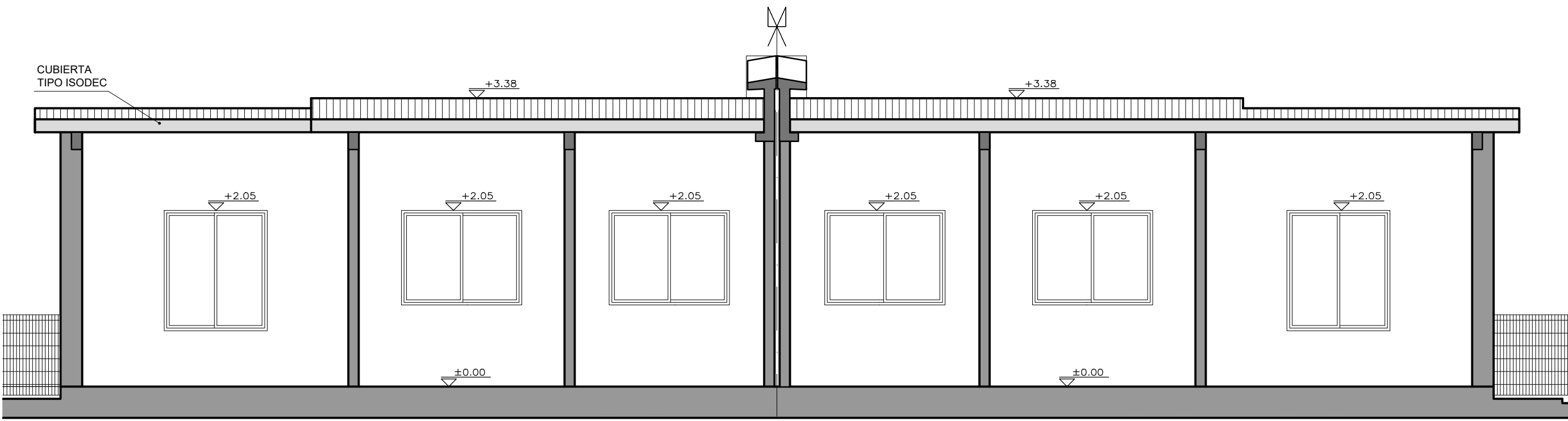

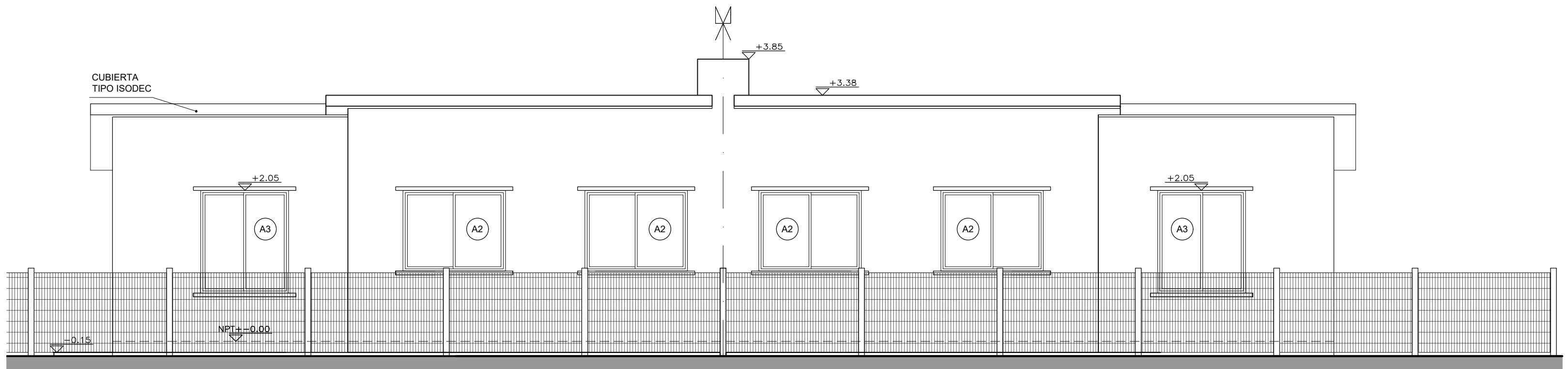

CORTE B-B
ESCALA 1:50



FACHADA POSTERIOR VIVIENDAS DE 3 DORMITORIOS
ESCALA 1:50

NOTAS

- SE EJECUTARÁ EXCLUSIVAMENTE LO INDICADO EN EL RUBRADO
- EL TRAMO DE PAVIMENTO DE ACCESO UBICADO SOBRE EL RETIRO FRONTAL ES ESQUEMÁTICO. SE DEBERÁ VERIFICAR EN EL PLANO DE IMPLANTACIÓN URBANA DE LAS VIVIENDAS EL DESNIVEL Y PENDIENTES A SALVAR.

 <div>Ministerio de Vivienda y Ordenamiento Territorial</div>		<div>Programa Mejoramiento de Barrios</div>	
Coejecutor:			
Plano:			
VIVIENDAS T1 - 2 Y 3 DORM. APAREADAS FACHADAS Y CORTES			
Asentamiento:		COTRAVI	
Ubicación:		MONTEVIDEO	
Escala:		1:50	Fecha: OCTUBRE 2022
Técnico:		Arq. LAURA BAS GARDA Arq. NATALIA ROMAY	
Firma:		Coordinador: Arq. OCTAVIO BOMBACI	
		Firma:	
Equipo Técnico: IPRU - CSI		 	
		COPE-VA02-1_2.dwg	